

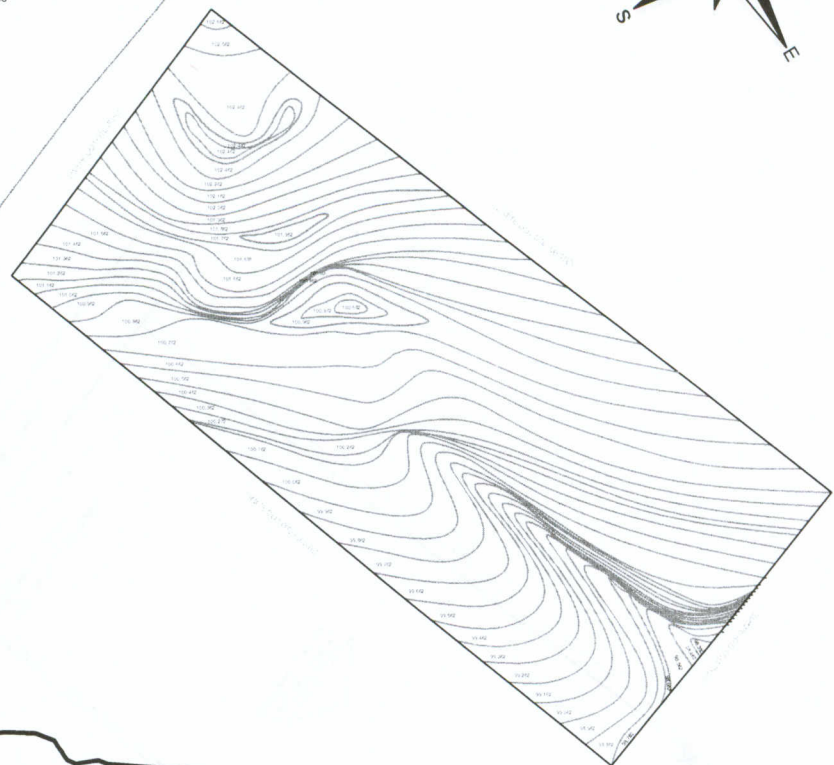

ALINHAMENTO DO MEIO FIO
 EIXO DA RUA VISTA NOBRE
 ALINHAMENTO DO MEIO FIO

102.867 102.867
 102.336
 101.858



PREFEITURA MUNICIPAL DE TORRES
 SECRETARIA DE PLANEJAMENTO E PARTICIPAÇÃO CIDADÃ
 Diretoria de Projetos e Participação Cidadã
 Rua Júlio de Castilhos, 707 - Torres, RS Fone: (51) 3626-9150 ramal 227
 www.torres.rs.gov.br - gerprojetos@torres.rs.gov.br

PROJETO NIVELAMENTO E CONTENÇÃO
 RUA SEM DENOMINAÇÃO - LOTE 14 - QUADRA "A" - LOT. VISTA NOBRE - BAIRRO SÃO JORGE

DESENHO
 Ramon / Mateus / Felix

PROPRIETÁRIO:

NILVIA PINTO
 Prefeita Municipal de Torres

RESP. TÉCNICO:

DOUGLAS FELIX
 ENGENHEIRO CIVIL - CREA 120.624

PRANCHA
01

PLANIALTIMÉTRICO

ESCALA
 1/200

OBRA DE CONTENÇÃO E NIVELAMENTO DE SOLO

LOCAL: RUA SEM DENOMINAÇÃO - LOTE 14 - QUADRA "A" - LOT. VISTA NOBRE - BAIRRO SÃO JORGE

CONCEDENTE: _____ CONTRATO DE REPASSE N°: _____

PROPONENTE: PREFEITURA MUNICIPAL DE TORRES _____ ART N°: _____

PLANILHA DE ORÇAMENTO DISCRIMINADA

Item	Serviço	Código SINAPI ou SICRO	Un.	Qtidade	P. Unitário s/BDI	P. Unitário c/BDI	P. Total c/ BDI	S Total Item	% do Item
1. Serviços Gerais									
1.1	Estaca a Trado (broca) D=25cm c/ concreto fck=15MPa+20Kg aço/m ³	74156/001	m	18,00	R\$ 43,88	R\$ 53,09	R\$ 955,71		
1.2	Muro de arrimo de alvenaria c/ pedra argamassada	73844/001	m ³	30,00	R\$ 340,63	R\$ 412,16	R\$ 12.364,87		
1.2	Verga 10x10 em concreto Fck 20MPa preparo c/ betoneira - aço CA60 bitola fina inclus. Madeiramento	74200/001	m	14,25	R\$ 13,00	R\$ 15,73	R\$ 224,15		
1.4	Lançamento / Aplicação manual de concreto em estruturas	74157/003	m ³	1,70	R\$ 65,11	R\$ 78,78	R\$ 133,93		
1.5	Armação CA 50 diam. 6.3mm a 12.5mm - Fornecimento / Corte / Dobra e Colocação	74254/002	Kg	90,00	R\$ 6,64	R\$ 8,03	R\$ 723,10		
1.6	Forma Tábua p/ concreto em fundação c/ reprov. 10X incl. Montagem e desmontagem	74007/001	m ²	30,00	R\$ 19,52	R\$ 23,62	R\$ 708,58		
1.8	Calha em meio tubo concreto simples, com D=30cm	83689	m	20,00	24,98	R\$ 30,23	R\$ 604,52		
Total Serviços Gerais								R\$ 15.714,85	100,00

TOTAL DOS SERVIÇOS (BDI DE 21,0%) 15714,85

Obs: O nivelamento do terreno (Trabalhos de Corte e Aterro) serão executados pela Secretária de Obras do Município.

Torres, 03 de Outubro de 2014.

COMPOSIÇÃO DO BDI					
ITEM	TIPO	% MÍNIMO	% MÁXIMO	% ADOTADO	% ACUMULADO
1.	GARANTIAS	0,00	0,42	0,42	0,42
2.	RISCO	0,00	2,05	0,64	1,06
3.	DESPESAS FINANCEIRAS	0,00	1,20	1,11	2,17
4.	ADMINISTRAÇÃO CENTRAL	0,11	8,03	4,01	6,18
5.	TRIBUTOS	6,03	9,03	7,52	13,70
6.	LUCRO	3,83	9,96	7,30	21,00

TOTAL BDI ADOTADO (%) 21,00

Obs: SINAPI de referência: Outubro / 2014.



 Prefeita Municipal Nilvia Pinto Pereira



 Eng.º Civil Douglas Felix - CREA.RS 120.624

CONFEA  **CREA-RS**

Conselho Federal de Engenharia e Agronomia

Conselho Regional de Engenharia e Agronomia do Rio Grande do Sul

Registro de Contrato de Acervo Técnico sob forma de
Anotação de Responsabilidade Técnica - Lei Federal 6496/77
Conselho Regional de Engenharia e Agronomia do RS

ART Nr : 7720243

Dados da ART Agência/Código do Cedente 065-48/015117596 Nosso Número: 07720243.04

Tipo: EXECUÇÃO DA OBRA Participação Técnica: INDIVIDUAL/PRINCIPAL
Convênio: NÃO É CONVÊNIO Motivo: NORMAL

Contratado

Carteira: RS120624 Profissional: DOUGLAS FELIX E-mail: engenheirocivilfelix@gmail.com
RNP: 2201116873 Título: Engenheiro Civil, Técnico em Edificações
Empresa: NENHUMA EMPRESA Nr.Reg.:

Contratante

Nome: PREFEITURA MUNICIPAL DE TORRES E-mail: torres.gerprojetos@gmail.com
Endereço: RUA JULIO DE CASTILHOS 707 GERÊNCIA DE PROJETOS Telefone: (51) 3626.9150 CPF/CNPJ: 87.876.801/0001-01
Cidade: TORRES Bairro.: CENTRO CEP: 95560000 UF: RS

Identificação da Obra/Serviço

Proprietário: PREFEITURA MUNICIPAL DE TORRES
Endereço da Obra/Serviço: RUA SEM DENOMINAÇÃO - LOTE 14 - QUADRA "A" LOTEAMENTO VISTA NOBRE CPF/CNPJ: 87.876.801/0001-01
Cidade: TORRES Bairro: SÃO JORGE CEP: 95560000 UF: RS
Finalidade: OUTRAS FINALIDADES Dimensão(m²): Vlr Contrato(R\$): Honorários(R\$):
Data Início: 24/11/2014 Prev.Fim: 24/05/2015 Custo da obra(R\$): 15.000,00 Ent.Classe: ASENART

Atividade Técnica	Descrição da Obra/Serviço	Quantidade	Unid.
Projeto	Obras em Terra e Terraplenagem - Obras de Terra e Contenções		
Projeto	Topografia - Levantamento Planialtimétrico		

ART registrada (paga) no CREA-RS em 02/12/2014

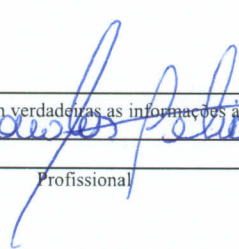
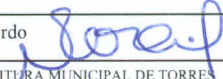
TORRES 24 novembro 2014 Local e Data	Declaro serem verdadeiras as informações acima  DOUGLAS FELIX Profissional	De acordo  PREFEITURA MUNICIPAL DE TORRES Contratante
---	--	--